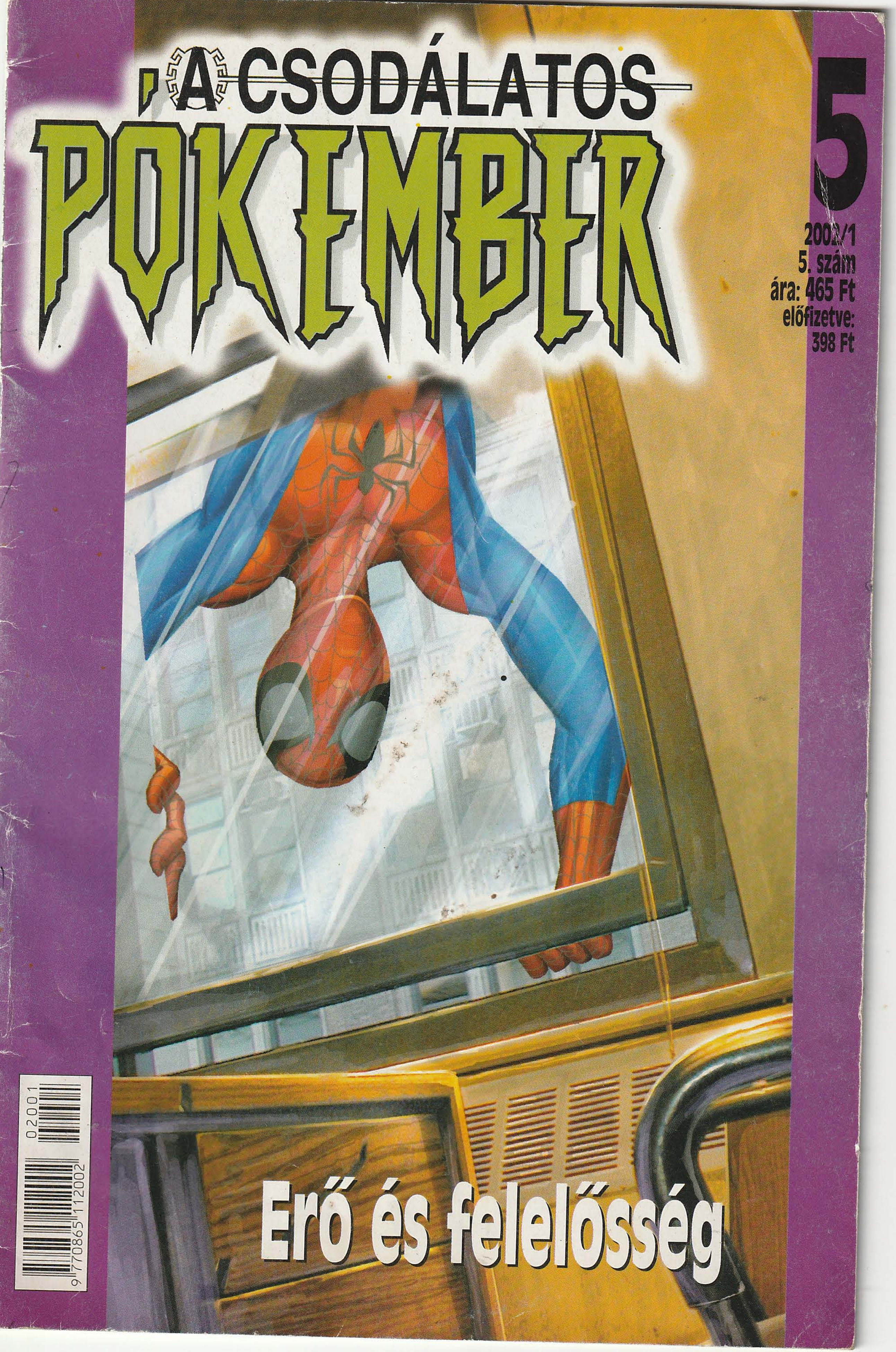
A CSODÁLATOS
PÓKEMBER
5
2002/1
5. szám
ára: 465 Ft
előfizetve:
398 Ft
Erő és felelősség

PETER PARKER

BEN BÁCSI

MAY NÉNI

MARY JANE

HARRY OSBORN

NORMAN OSBORN

FLASH THOMPSON

KING KONG HARLAN

STAN LEE BEMUTATJA:

A CSODÁLATOS PÓKEMBER

ELŐZMÉNYEK...

PETER PARKER CSAK TÚL SZERETTE VOLNA ÉLNI GIMNÁZIUMI ÉVEIT, DE AZ ESEMÉNYEK MÁS IRÁNYT VETTEK. EGY NAPON AZ OSZTÁLYÁVAL ÜZEMLÁTOGATÁSON VETT RÉSZT A BEFOLYÁSOS NORMAN OSBORN VEZETTE OSBORN MŰVEKNÉL.

ÉS ITT PETERT MEGMARTA EGY PÓK.

PERSZE PETER MIT SEM SEJTETT ARRÓL, HOGY EZ NEM AMOLYAN KÖZÖNSÉGES PÓK VOLT, HANEM EGY KÍSÉRLETI ÁLLAT, MELYET AZ OZ NEVŰ TITKOS CSODASZERREL KEZELTÉK. EZ A KÍSÉRLETI STÁDIUMBAN LEVŐ CSODASZER FORRADALMI ÚJÍTÁS, MELYNEK SEGÍTSÉGÉVEL OSBORN – REMÉNYEI SZERINT – BEKERÜLHETETT VOLNA A TUDOMÁNY HALHATATLANJAINAK PANTEONJÁBA.

PETER HAMAROSAN ÉSZREVETTE, HOGY HIHETETLEN ERŐRE ÉS ÜGYESSÉGRE TETT SZERT. HA KELL, AUTÓKAT IS FEL TUD EMELNI. KIFEJLŐDÖTT EGY HATODIK ÉRZÉKE, A PÓKÖSZTÖN, MELY FIGYELMEZTETI A KÖZELGŐ VESZÉLYRE. ÉS AMI A LEGELKÉPESZTŐBB, RÁJÖTT, HOGY TUD A FALON MÁSZNI.

MOST AZONBAN PETERNEK FOGALMA SINCS, KIHEZ FORDULJON. NEM TUDJA, SZERETTEI HOGYAN REAGÁLNÁNAK ÚJ KÉPESSÉGEINEK HÍRÉRE.

AZT SEM SEJTI, HOGY NORMAN OSBORN, AKI TÖRTÉNETESEN EGYIK LEGJOBB BARÁTJÁNAK AZ APJA, TUD PETER BALESETÉRŐL, ÉS RENDKÍVÜLI ÉRDEKLŐDÉST MUTAT A PETERBEN LEZAJLÓ VÁLTOZÁSOK IRÁNT.

PETER ÉLETÉT ÚJ KÉPESSÉGEI NEM FELTÉTLENÜL KÖNNYÍTIK MEG... AZ ISKOLÁBAN VEREKEDÉSBE KEVEREDIK, ÉS VÉLETLENÜL ELTÖRI AZ EGYIK OSZTÁLYTÁRSA, FLASH THOMPSON KEZÉT. AMIKOR FLASH SZÜLEI AZZAL FENYEGETŐZNEK, HOGY BEPERELIK PETER CSALÁDJÁT, NEVELŐSZÜLEIT, MAY NÉNIT ÉS BEN BÁCSIT ANYAGI CSŐD FENYEGETI.

PETER AZONBAN RÁJÖN, HOGYAN HÚZHAT NÉMI HASZNOT KÉPESSÉGEIBŐL. NEM KELL TÖBBÉ AZ OSZTÁLY BALEKJÁNAK LENNIE. Ő LETT AZ ISKOLAI KOSÁRCSAPAT SZTÁRJA, ÉS BEFOGADTÁK A MENŐK KÖZÉ. RÁADÁSUL HÁZILAG GYÁRTOTT JELMEZBEN RÉSZT VESZ EGY AMATŐR BIRKÓZÓVERSENYEN, ÉS ÍGY NÉMI PÉNZHEZ JUTTATJA MIT SEM SEJTŐ NEVELŐSZÜLEIT.

A KÜZDELMEK SORÁN NYÚJTOTT TELJESÍTMÉNYE PERSZE MINDENKIT ÁMULATBA EJT, EGYRE NAGYOBB VERSENYEKRE HÍVJÁK, S ÍGY MEGSZÜLETIK AZ ÚJ SZENZÁCIÓ, A KÖZÖNSÉGET LÁZBAN TARTÓ CSODÁLATOS PÓKEMBER.

KÖZBEN NORMAN OSBORN ÚGY DÖNT, HOGY A PETERT ÉRT BALESET MINDEN IDŐK LEGNAGYOBB TUDOMÁNYOS ESEMÉNYE, S BEOLTJA MAGÁT A CSODASZER EGY TISZTÁBB VÁLTOZATÁVAL.

ÁM A VÁRT SIKER HELYETT VALAMI SZÖRNYŰSÉG TÖRTÉNIK.

MÉGISMÉTELJÜK HÍREINKET...
BALESET TÖRTÉNT AZ OSBORN MŰVEK LABORATÓRIUMÁBAN A KORA ESTI ÓRÁKBAN.
MÉG NEM ISMERJÜK A RÉSZLETEKET, DE ANNYI BIZONYOS, HOGY HALÁLESET IS TÖRTÉNT.
AZ OSBORN MŰVEK NEMZETKÖZILEG IS JEGYZETT TUDOMÁNYOS ÉS ORVOSI KÍSÉRLETEKNEK ADOTT OTTHONT AZ ELMÚLT ÉVTIZEDBEN...
...KORUNK SZÁMOS LÁNGELMÉJÉNEK KÖZREMŰKÖDÉSÉVEL.
A VÁLLALATOT EDDIG ALAPÍTÓJA, A NEW YORK-I SZÜLETÉSŰ NORMAN OSBORN VEZETTE.
ÓÓÓH!
SZAKMAI KÖRÖKBEN ÉRDEKES HÍREK KAPTAK SZÁRNYRA A VÁLLALATRÓL.
BIZONYOS FORRÁSOK SZERINT OSBORN AZ UTÓBBI IDŐBEN EGY FORRADALMI ÚJÍTÁSON DOLGOZOTT.
MINDEZIDÁIG TISZTÁZATLAN, HOGY ENNEK VAN-E BÁRMI KÖZE A MA TÖRTÉNTEKHEZ.
A HATÓSÁGOK AZT KÉRIK, HOGY EGYELŐRE MINDENKI MARADJON TÁVOL A BALESET HELYSZÍNÉTŐL.
APA...

Pókember – Ultimate Spider-Man copyright © 2000 Marvel Characters Inc. A magyar fordítás joga: © 2002 Adoc-Semic Kft.,Marvel Characters, Inc. Minden jog fenntartva. Az újságban szereplő történetek, szereplők és nevek valamennyien a Marvel Characters, Inc. tulajdonát képezik, használatukat a Panini S.p.A., Olaszország engedélyezte. Érdeklődni lehet az Adoc-Semic Kft. címén. Kiadja: Adoc-Semic Kft. Nyomja: Adoc-Interprint Kft. A kiadásért felelős: Zselinszky Tibor. Műszaki szerkesztő: Léhner Anita. A szerkesztőség címe: Budapest, 1399 Pf. 618. A kereskedelmi osztály címe: Budapest, 1106 Fehér út 10. Telefon: 261-3117. Telefax: 263-3122. E-mail: listvan@semic.hu. Terjeszti a Magyar Posta, a Hírker Rt. és a Magyar Lapterjesztő Rt. Megjelenik kéthavonta. A Pókember e példányának árus ára: 465 Ft. Előfizetve: 398 Ft. Az előfizetési osztály telefonszáma: 261-0422/105-ös, 106-os, 107-es, 138-as mellék. ISSN 0865-1124.

FELELŐSSÉG
MARADJANAK VELÜNK! KÖVESSÉK VELÜNK AZ ESEMÉNYEKET NAPI 24 ÓRÁN KERESZTÜL!
ÍRTA: BILL JEMAS ÉS BRIAN MICHAEL BENDIS
CERUZARAJZ: MARK BAGLEY
TUSRAJZ: ART THIBERT ÉS DAN PANOSIAN
FORDÍTOTTA: HIDEG CSABA
A MAGYAR VÁLTOZATOT SZERKESZTI: LÁNG ISTVÁN

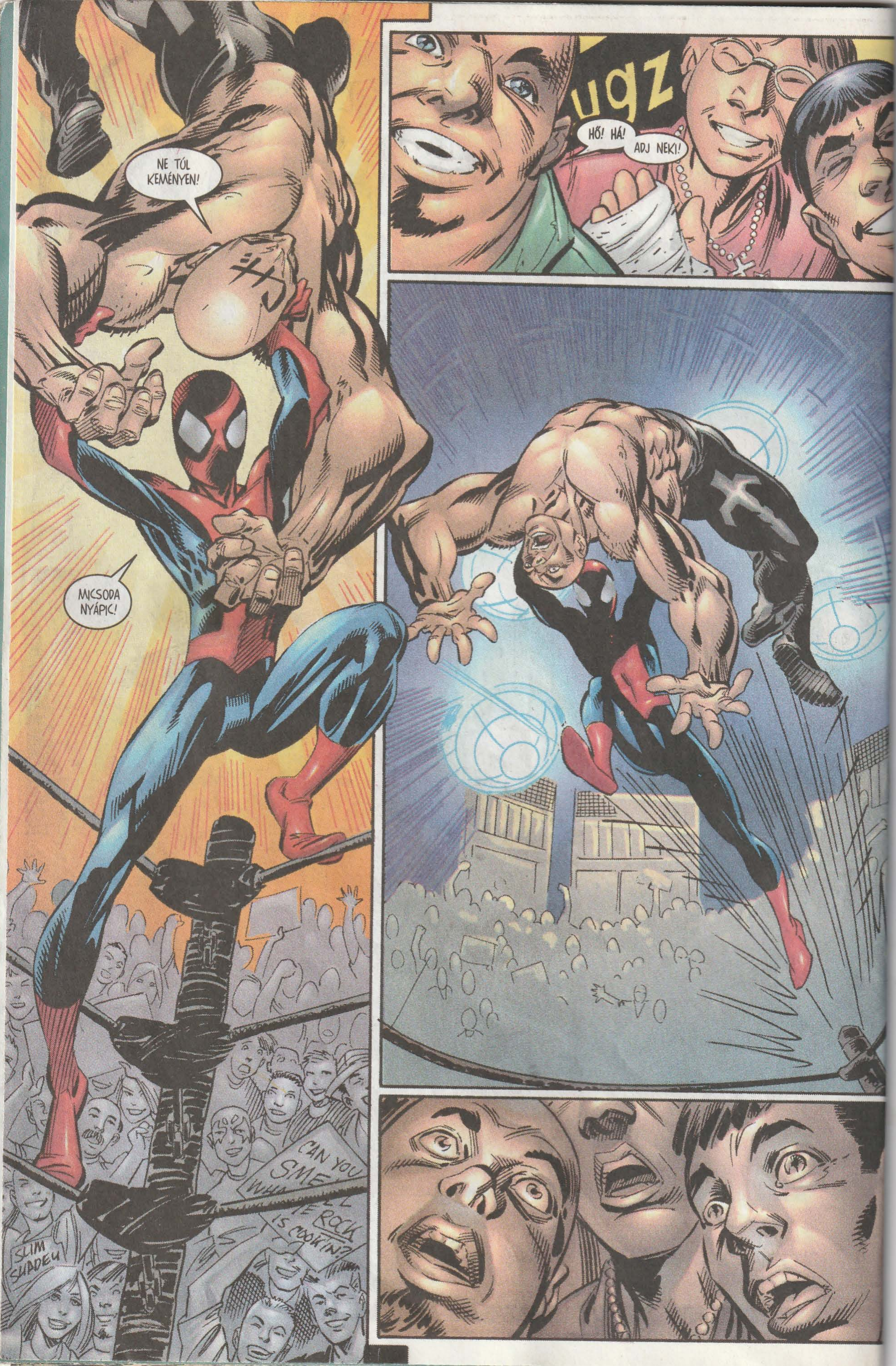
NE TÚL KEMÉNYEN!
MICSODA NYÁPIC!
SLIM SHADEY
CAN YOU
IS COOKIN'?
ugz
HŐ! HÁ!
ADJ NEKI!

SLAM
HIHETETLEN!
HÖLGYEIM ÉS URAIM, HIHETETLEN!
JJEEEEEEE!
ISMÉT GYŐZÖTT!
A CSODÁLATOS PÓKEMBER!
A CSODÁLATOS PÓKEMBER!
OKÉ, OKÉ MÁR! FÉLRE NE NYELJEN ITT NEKEM!

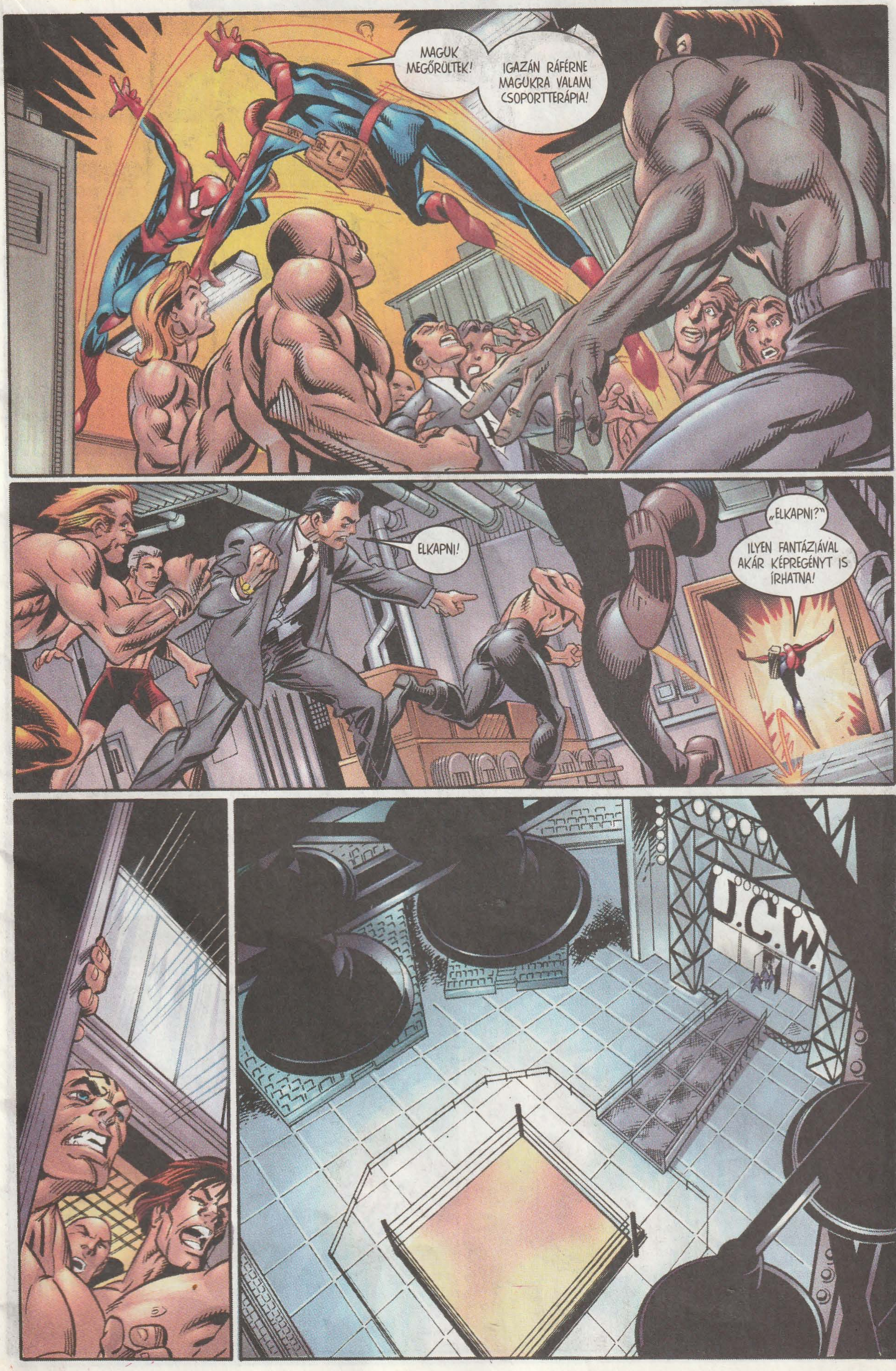
MAGUK MEGŐRÜLTEK!
IGAZÁN RÁFÉRNE MAGUKRA VALAMI CSOPORTTERÁPIA!
ELKAPNI!
„ELKAPNI?"
ILYEN FANTÁZIÁVAL AKÁR KÉPREGÉNYT IS ÍRHATNA!
U.C.W.

HÉ!
EL...
EL AZ UTAMBÓL! VIGYÁ...
SZABAD EGY TÁNCRA?
BIZTOS A HOLDRÓL JÖTT.
„HOLD JÁR AZ ESZEM?"
MI VAN?
EZ MEG MI VOLT?
MI MI VOLT?
MIÉRT NEM FOGTA MEG?
CSAK EL KELLETT VOLNA GÁNCSOLNI!
CSAK KITESZI A LÁBÁT, ÉS AZ OTT POFÁRA ESIK!
BÁNOM IS ÉN!
CSAK EL KELLETT VOLNA...
VAN NEKEM ELÉG BAJOM, EMBER!
KIS SZEMÉT!

EZZEL LŐTTEK A BIRKÓZÓ-KARRIEREMNEK!
MARHÁK!
FELTÖRÖLHETTEM VOLNA VELÜK A PADLÓT!
SZERENCSÉJÜK, HOGY ARANYBÓL VAN A SZÍVEM.
TÉNY, HOGY VAN BENNE EGY KIS PÓKVÉR, DE AKKOR IS ARANYBÓL VAN!
SZERZEK EGY NORMÁLIS, NEKEM VALÓ MUNKÁT! BEN BÁCSINAK ÉS MAY NÉNINEK MOST JÓL JÖN.
KÍVÁNCSI VAGYOK, MI HASZNÁT VESZEM A PÓKERŐMNEK A SARKI MEKIBEN!
INKÁBB EGY SZÁMÍTÓGÉPES VAGY KUTATÓI MUNKA KÉNE!
AZOK A FICKÓK TÉNYLEG LESZEDTÉK VOLNA A FEJEMET! LEFOGADOM, HOGY MAGA A FŐNÖK NYÚLTA LE A LÓVÉT!
AZT HITTE, CSAK ÚGY RÁM KENHETI!
TELE VAN A HÓCIPŐM!
MIÉRT UGRIK MINDENKI ILYEN ELŐSZERETETTEL A TORKOMNAK? ELEGEM VAN!
SEGÍTSÉG!
KIRABOLTA A BOLTOMAT!
AZ ÉN BOLTOMAT! SEGÍTSÉG!
BENNEM VAN A HIBA? VAGY CSAK BÁRMERRE JÁROK, VALAKI MINDIG BELÉM BOTLIK?
AÚ!!

HOL JÁRTÁL?
EDZÉSEN.
MIT JELENTSEN EZ?
MICSODA?
MI AZ?
IRODALOM.
MI LESZ AZ ÉV VÉGI JEGYEDDEL?
HARRISON GIMNÁZIUM
SZÜLŐI ÉRTESÍTÉS
PARKER, PETER
IRODALOM
5 5 5 2
MEG-NÉZHETEM?
EZEK SZERINT UGYE VÁRHATÓ, HOGY A TÖBBI TÁRGYBÓL IS RONTASZ?
NEM TUDOM.
MI VAN VELED, PETER? AGGÓDOM.
NEM TUDOM. TALÁN MÁS DOLGOK FOGLALKOZTATNAK.

„MÁS DOLGOK"?!
EDDIG MINDIG OLYAN JÓK VOLTAK A JEGYEID, PETER! ÉN EZT NEM ÉRTEM!
TALÁN KICSIT KEVESEBBET KÉNE KOSARAZNOD.
NA NE!
PETER, KLASSZ DOLOG, HOGY SZERETSZ SPORTOLNI...
DE SZERINTÜNK VALAMI NAGY BAJ LEHET, HA ÍGY RONTASZ AZ ISKOLÁBAN...
AZT CSINÁLOK, AMIT AKAROK!
Ó, TÉNYLEG?
HÁT EZ NEM IGAZ!
PETER, NEM ENGEDHETED MEG MAGADNAK EZT A HANGNEMET!
TESZEK RÁ!

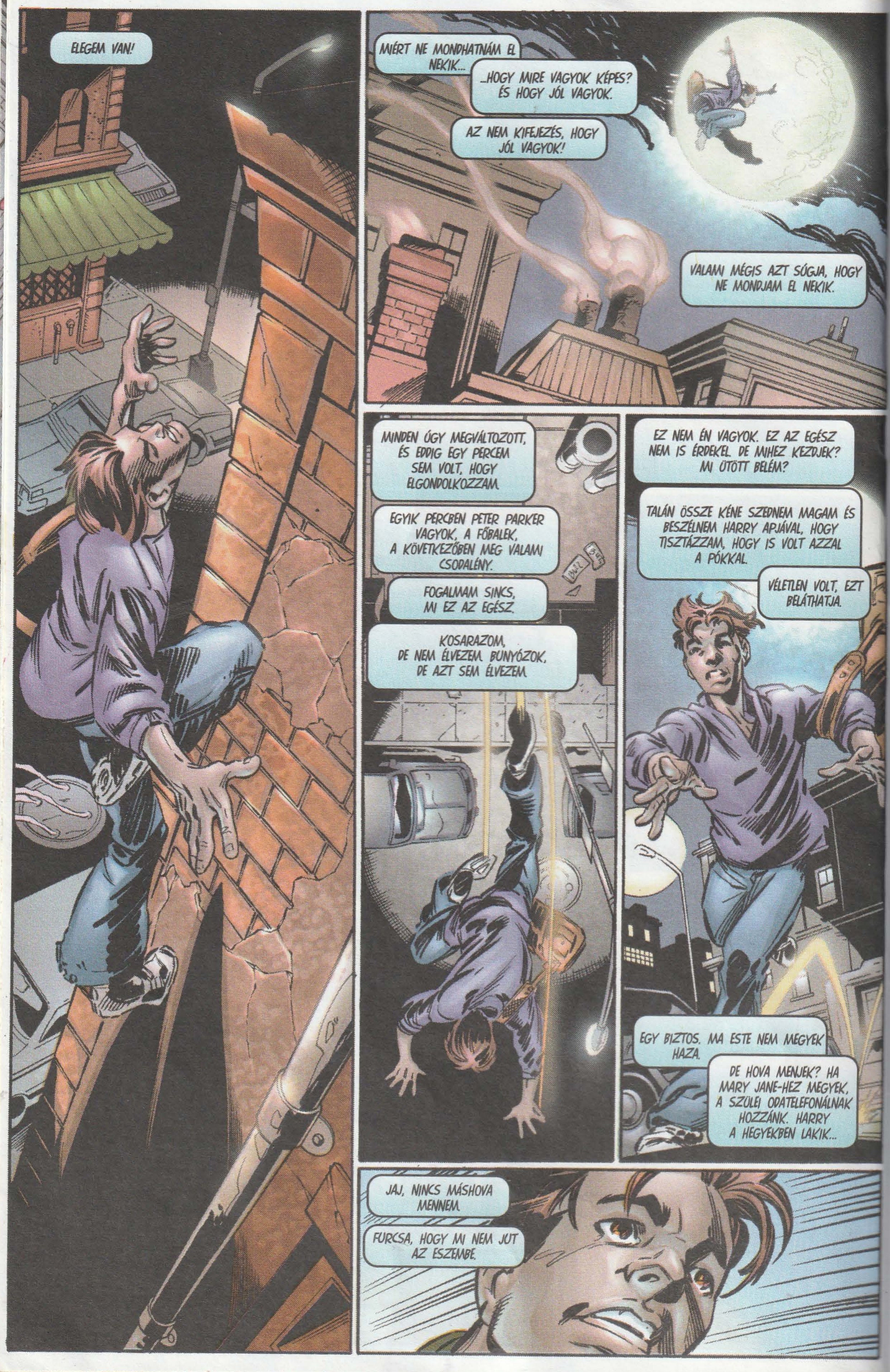

ELEGEM VAN!
MIÉRT NE MONDHATNÁM EL NEKIK...
...HOGY MIRE VAGYOK KÉPES? ÉS HOGY JÓL VAGYOK.
AZ NEM KIFEJEZÉS, HOGY JÓL VAGYOK!
VALAMI MÉGIS AZT SÚGJA, HOGY NE MONDJAM EL NEKIK.
MINDEN ÚGY MEGVÁLTOZOTT, ÉS EDDIG EGY PERCEM SEM VOLT, HOGY ELGONDOLKOZZAM.
EGYIK PERCBEN PETER PARKER VAGYOK, A FŐBALEK, A KÖVETKEZŐBEN MEG VALAMI CSODALÉNY.
FOGALMAM SINCS, MI EZ AZ EGÉSZ.
KOSARAZOM, DE NEM ÉLVEZEM. BUNYÓZOK, DE AZT SEM ÉLVEZEM.
EZ NEM ÉN VAGYOK. EZ AZ EGÉSZ NEM IS ÉRDEKEL. DE MIHEZ KEZDJEK? MI ÜTÖTT BELÉM?
TALÁN ÖSSZE KÉNE SZEDNEM MAGAM ÉS BESZÉLNEM HARRY APJÁVAL, HOGY TISZTÁZZAM, HOGY IS VOLT AZZAL A PÓKKAL.
VÉLETLEN VOLT, EZT BELÁTHATJA.
EGY BIZTOS, MA ESTE NEM MEGYEK HAZA.
DE HOVA MENJEK? HA MARY JANE-HEZ MEGYEK, A SZÜLEI ODATELEFONÁLNAK HOZZÁNK. HARRY A HEGYEKBEN LAKIK...
JAJ, NINCS MÁSHOVA MENNEM.
FURCSA, HOGY MI NEM JUT AZ ESZEMBE.

MEGISMÉTELJÜK HÍREINKET...
BALESET TÖRTÉNT AZ OSBORN MŰVEK LABORATÓRIUMÁBAN A KORA ESTI ÓRÁKBAN.
WSB NEWS
ZZZZZZ... HORK
DING DONG
MARADJANAK VELÜNK! KÖVESSÉK VELÜNK AZ ESEMÉNYEKET NAPI 24 ÓRÁN KERESZTÜL!
MINT MÁR ARRÓL BESZÁMOLTUNK, BALESET TÖRTÉNT...
MUTE
WSB NEWS
HAHÓ.
PARKER!
TUDOM, HOGY EZ IRTÓ HÜLYÉN HANGZIK, FŐLEG EDDIGI „BARÁTSÁGUNK" ISMERETÉBEN...
DE NEM HUNYHATNÉK NÁLATOK?
JA, DE.
GYERE BE!
AZ ÖREGEK EGÉSZ HÉTEN HÁZON KÍVÜL VANNAK, ÚGYHOGY NEM GÁZ.
EZ MEG HONNAN VAN?
AZ ARÉNÁBÓL.
EZ A FAZON...
...NAGYON DURVA!

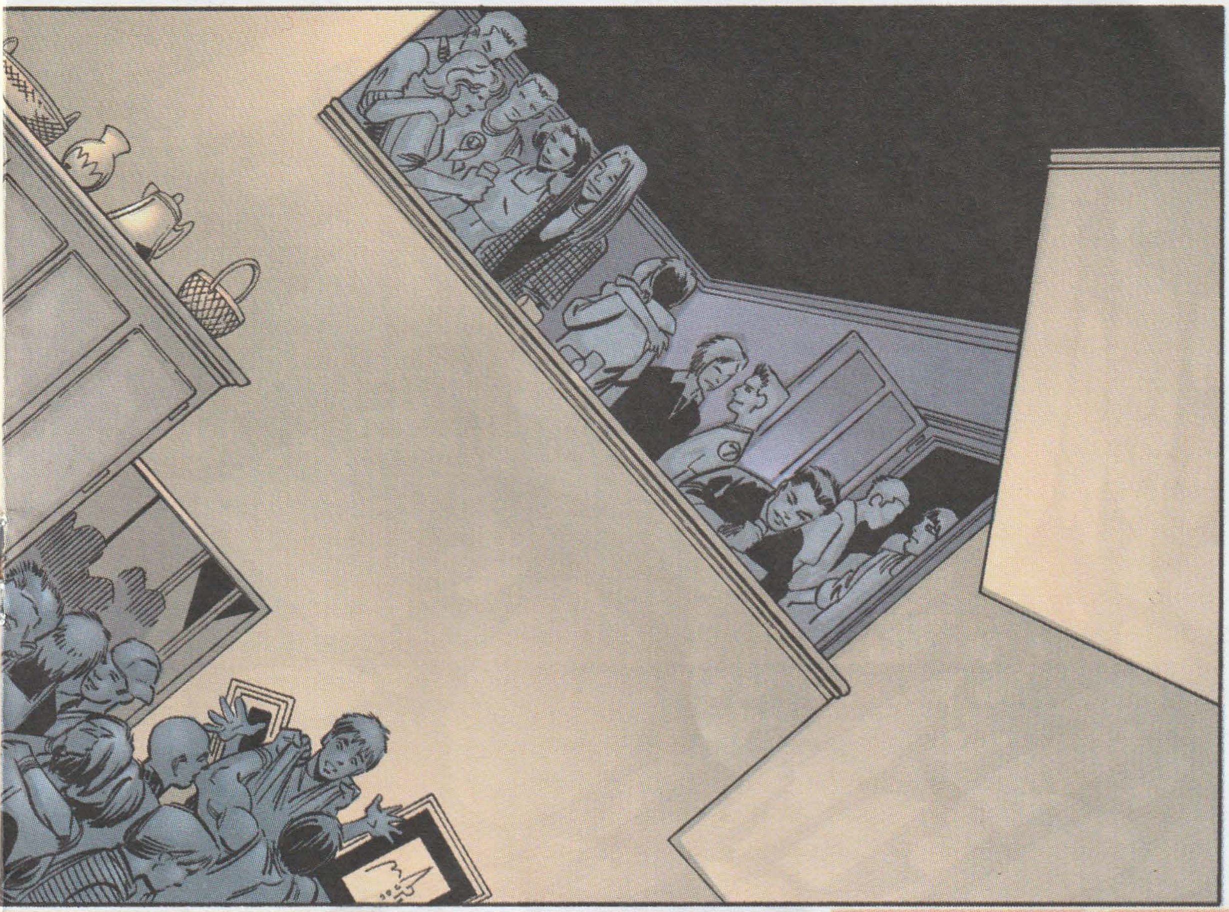

SZÓVAL NEM IS JÁRTOK?
NEM.
DE... TETSZENEK A LÁNYOK?
IG... MICSODA?
HÁT, SOSEM LEHET AZT TUDNI.
A MAMÁM EGY ÉVIG JÁRT EGY MELEGGEL, ANÉLKÜL, HOGY...
ELBŰVÖLŐ NŐ LEHET, DE...

IGEN, HOL IS VOLT MA HARRY?
MONDOM, A SRÁC APJA FELROBBANT, VAGY MI.
HOGY?
HALLOTTAM.
DE EZT BEMONDANÁK A HÍREKBEN!
HÍVTAM, DE NEM VOLT OTTHON.
NÉZZÉTEK, EZ A LIZ, MICSODA EGY...

TETSZEM NEKED, PETER?
SZERINTEM, LIZ, EGY KICSIT SOKAT ITTÁL.
EGY KICSIT.
BIZTOS, HOGY JÓ, HA ISZOL?
EGY KICSIT.

ITT ALUDT?
JA, ITT.
NÁLAD?
OTT, A KANAPÉN.
ÉS TE BEENG...
BE ÉN.
„PARA" PARKERT?
NE DEDÓZZÁL MÁR!
SRÁCOK, HALLOTTÁTOK, MI TÖRTÉNT HARRY APJÁVAL?
ÉS HOL VAN STRÉBER JANE?
NE HÍVD ÍGY!
ÉS NEM TUDOM, HOL VAN, LIZ. MA NEM IS TALÁLKOZTUNK.
HÁT, AZT HITTEM, ÁLLANDÓAN EGYÜTT LÓGTOK.
LÓGNI? HÁT... NEM IS TUDOM.
A SRÁC ÖSSZEBALHÉZOTT AZ OTTHONIAKKAL, ÉS MEGKÉRT, HADD HUNYJON ITT.
ÉS TE BEENGED-TED?
NA ÉS? CSAPATTAG. VIGYÁZNUNK KELL EGYMÁSRA.
HIHETETLEN.
HA NEM TUDNÁD, A GYEREK ÚGY AZ ÁLLAMI DÖNTŐIG JUTTATOTT EL MINKET.
JAJ, KONG!
HÉ, MI VAN HARRYVEL?

NEM TEHETEK RÓLA, HA OLYAN ÉDESNEK TALÁLLAK, PARKER.
LIZ...
MARY....
JAJ, NE! MARY!
MARY... MARY!
ENGEDJ...

GYERE!
BEN BÁCSI, NE!
EZ SZÍVÁS...
HAGYJÁL, TUDOK JÁRNI!
LEÉGETSZ!
HOGY TEHETTED EZT MAYJEL?! ELJÖSSZ ÉS KIMARADSZ ÉJJELRE.
TIZENÖT ÉVES VAGY, PETER.
VOLT MÁR ELÉG TRAGÉDIA A CSALÁDBAN. NEM TŰNHETSZ EL CSAK ÚGY!
IGAZÁN NEM ÉRTEM, HOGY TEHETTÉL ILYET!
NEM TUDOM.
MI ÜTÖTT BELÉD MOSTANÁBAN?
TELJESEN KIFORDULTÁL ÖNMAGADBÓL.
NEM TUDOM.

JAJ, PETER.
PEDIG IGAZÁBÓL OLYAN JÓ GYEREK VAGY.
OLYAN ÉRTELMES... NEM, TÖBB ANNÁL, KIMONDOTTAN JÓ ESZŰ SRÁC VAGY.
DE MOST BUTÁN VISELKEDTÉL.
TUDOD, AZ APÁDNAK, ISTEN NYUGOSZTALJA...
VOLT EGY BIZONYOS ELVE, AMIHEZ NAGYON TARTOTTA MAGÁT.
ÉS AZ JÓL BE IS VÁLT NÁLA.
HITT ABBAN, HOGY HA AZ EMBER VALAMIBEN KIMAGASLÓAN JOBB A TÖBBIEKNÉL....
...ÉS EZZEL SEGÍTENI TUD MÁSOKON VAGY JOBBÁ TEHETI AZ ÉLETÜKET...
...AKKOR NEM CSUPÁN HELYES DOLOG AZT CSELEKEDNIE...
...HANEM EGYENESEN KÖTELESSÉGE.
NE PRÓBÁLJ MÁS, VAGY KEVESEBB LENNI!
NAGY DOLGOK VÁRNAK RÁD AZ ÉLETBEN, PETER! NAGY DOLGOK!
ÉS EZ NAGYON NAGY FELELŐSSÉGGEL IS JÁR! ÉRTED?

NAGY FELELŐSSÉGGEL!
AZ APÁM.
HA ILYEN NAGYOKOS VOLT...
...AKKOR HOL A POKOLBAN VAN MOST?
PETER, HAGYD EZT ABBA...
EZ NEM VEZET SEHOVA.

MMFFRRR...
MMFFRRR...
PPPPPRRKK...
PPPPPRRKK...

MILYEN GÁZ!
BŐGÖK, MINT EGY LÁNY! NEM EZT ÉRDEMELTE! NEM TUDJA,...
...HOGY AMIÓTA EZ AZ EGÉSZ PÓKEMBER-DOLOG ELKEZDŐDÖTT, MINDIG ARRA GONDOLOK, HOGY EGYEDÜL AZ APÁM TUDNÁ, HOGY MIT TEGYEN!
APÁM TUDTA VOLNA, HOGY MIHEZ KEZDJEN EZZEL AZ ERŐVEL!
DE ÉN NEM TUDOM! ELEGEM VAN A BÉNÁZÁSBÓL!
BEN BÁCSI ÉS MAY NÉNI A CSALÁDOM! IDEJE MÁR FELNŐNÖM!
IDEJE, HOGY ELMONDJAM NEKIK, MI TÖRTÉNIK VELEM! AZTÁN LESZ, AMI LESZ!
CSODABOGÁR VAGYOK? VAGY SZÖRNYETEG?
ŐK AKKOR IS SZERETNEK!

JAJ, NE...
Folytatjuk...

Íme tehát a megismételt, immár minőségileg feljavított oldal a múltkori számból!

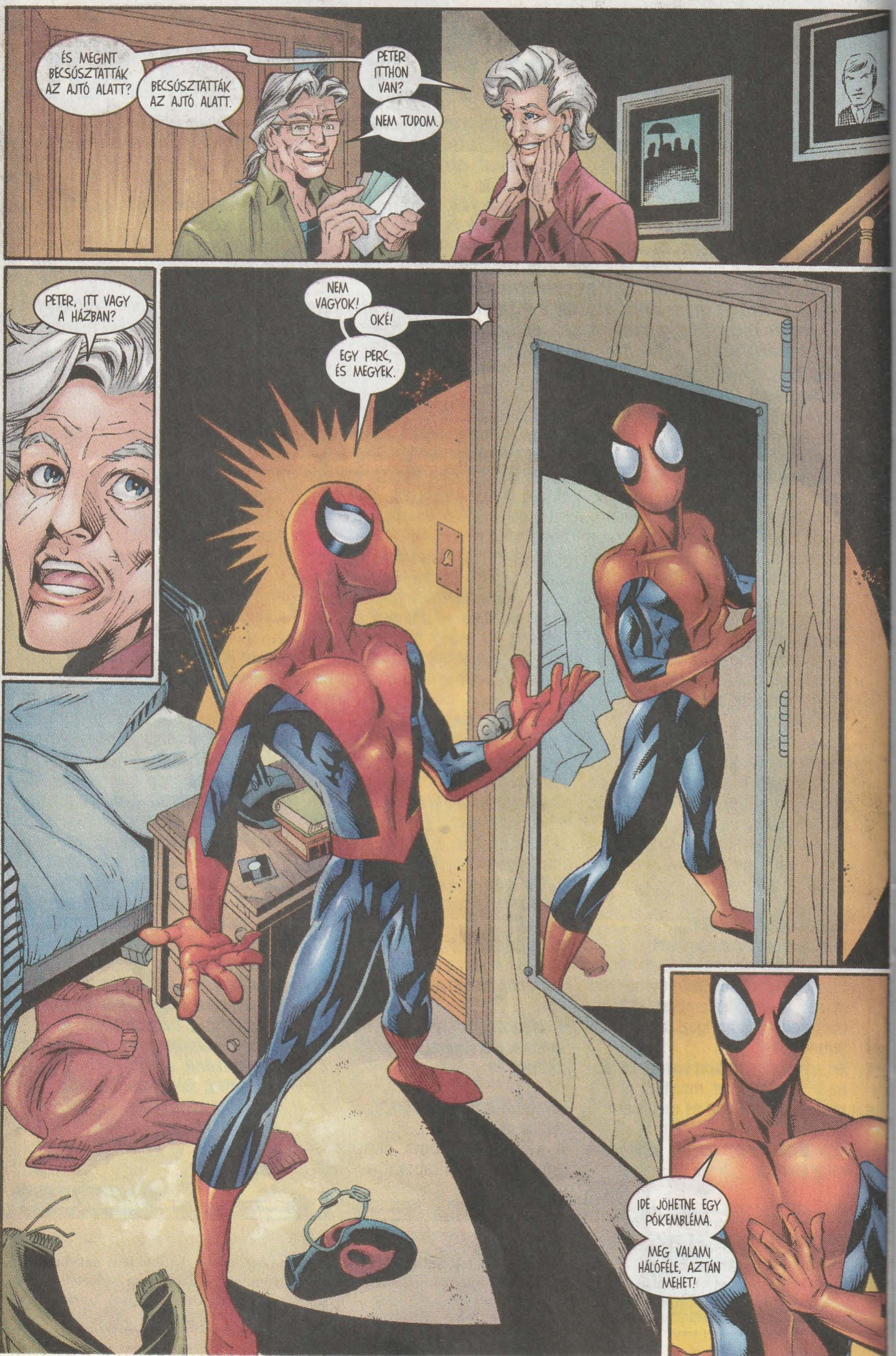

folytatás a 25. oldalról

LEVELEK A PÓKHÁLÓBÓL

IMRI LÁSZLÓ, Nyíregyháza

Sokat nézem a Pókember-rajzfilmet, és érdekelne pár dolog. Először is melyek az eredeti nevek, a képregényesek, vagy a rajzfilmesek?

A képregényesek.

A Skorpiót tényleg Jameson csinálta egy senkiből?

Így igaz.

Vérontó hogy kapta meg a szimbiótáját?

Lásd a 100. számot. A rajzfilmben minden kicsit másképp van. Amolyan „párhuzamos világ"-sztorik azok.

Hány Vérontós rész van, és melyik számokban?

A 100., 102., 103., 104. és az Erő és Felelősségben is volt.

Addig maradok hű olvasótok, amíg el nem jön a világvége.

Csak!?

NÉMETH MÁTÉ, Győrújbarát

Milyen Pókember-címek vannak most Amerikában és hányadik számnál tartanak?

Lássuk csak (lapzártakor)... Amazing Spider-Man 36., Spider-Man 36., Ultimate Spider-Man 15., Ultimate Marvel Team-Up 8., Tangled Web 7. És most készül egy új is, de arról jobb nem is beszélni!

A mostani magyar Pókemberben mikor fog szerepelni az első nagy ellenség?

Már itt is van és nemsokára támad! Az eredettörténet bemutatása véget ér a hatodik számban.

HASILLÓ GYÖRGY, Budapest

Csatlakozni szeretnék azoknak a táborához, akik megdicsérték az új Pókember képregényt. Igaz, először nem igazán tetszett a sztori, amiatt, hogy teljesen az elejéről kezdődött, de így a harmadik szám után, már egyre jobban bírom. Csak egy nem tetszik, miért nem a „128." lett az első számra írva?

Több oka is volt. Példának okáért az „Ultimate" eredetileg is külön számozású, külön sorozat és annyira „nincs azonos nevezőn" azokkal a részekkel, ahol abbahagytuk a múltkor, hogy kicsit becsapás lett volna, ha onnan folytatjuk a számozást, azt sugallva, hogy a sztori is onnan folytatódik tovább.

„KÉPREGÉNYEK"

A levelezési rovatban azt a rajzot, ahol Pókember olvas, ki rajzolta? Gratulálok neki.

A neve Ron Frenz és a legtöbb régi, magyarul is megjelent Pókembert ő rajzolta.

Hol van most Peter régi házinénije?

Mrs. Muggins? Jó kérdés. Hát alighanem ugyanott, de mivel Peter elköltözött, nem igazán láthatjuk már őt. Meglehetősen hosszú levelet írtál nekünk, annyi kérdéssel, amennyire lehetetlen válaszolni. Megkérlek, hogy a legfontosabbakat válaszd ki és csak azokat írd le – és lehetőleg Pókemberről. A kért listádon is nehéz kiigazodni, de igyekszünk. Ha még nem kaptad meg a csekket, írd le újra, de ezúttal külön papírra és csak annyit, amennyi tényleg kell. Köszi.

GERGÁLY GÁBOR, Zalalövő

Melyik számban jelenik meg először a Zöld Manó?

Ebben és a hetedikben.

Miért különbözik a mi 3. számunk borítója az eredetiétől?

Mert mi az első számot két részben adtuk ki és így kellett egy plusz borítót szereznünk valahonnan. De a 2. szám két különböző borítóval jelent meg odakinn, ezek egyikét használtuk fel a mi 3. számunkhoz. A Zöld Manó dokumentációd nagyon jó volt! Hol szerezted? Ne is mondd – az internetről fordítottad. Igaz?

Addig jelenjen meg Pókember, amíg May néni le nem nyomja Hulkot szumóban!

TÜRK MÁTYÁS, Komló

Régóta vártam, hogy lehessen kapni valami igazi (értsd: Marvel) képregényt és végre itt van. Pókember visszatért. Ráadásul jobb, mint valaha. Nagyon tetszik az új formátum, az új történet – ezzel a tizenéves hőssel és problémáival könnyebb azonosulni, ami mindig is Pókember erőssége volt –, bár a rajzok voltak már jobbak. De tegyük hozzá, sokkal rosszabbak is. Az új stílusú borítók nekem is nagyon bejönnek. Amerikában hányadik számig tervezik a történetek újraírását?

Eredetileg az ötödikig. Onnantól már új történeteket találtak ki. Kicsit az eredetiek alapján, de mégis teljesen más sztorikat írnak azóta. Például ott Gwen Stacy még csak most jelenik meg, holott az eredetiben már jóval Mary Jane előtt ott volt.

Mivel a sok „addig legyen Pókember, míg May néni össze nem jön Fátum dokival" típusú jókívánalom nem jött össze, ezért csak azt kívánom, az új számozás is érje el a 127-et.

BALOGH ZSOLT, Berettyóújfalú

Ki volt az az alak, aki Peter után érdeklődött a legelső Pókemberben?

Hmm, varrjunk el régi szálakat? Betty Brant kereste őt.

Mark Bagleyn kívül fogja még más is rajzolni az új Pókembert?

Egyelőre nem. Bár csak 10 részre kötöttek vele szerződést, de maradt – eddig mind a 15-öt ő rajzolta.

Jó lenne, ha minden Pókember hátulján lenne egy olyan szuper Pókember-kép, mint ami a 2. számon volt.

Ha lehet, mindig rakunk oda valami „odaillőt"!

TÓTH LÁSZLÓ, Csorna

Nagy rajongója vagyok Pókembernek. Megvan az összes magyar szám. Az új is nagyon tetszik. Fog szerepelni Vérontó, Venom, vagy a Rengető?

Venom és Vérontó nemigen, de a Rengető előbb, mint hinnéd!

Harza Tomi

E-mailjeiteket, kérdéseiteket, javaslataitokat cc-ben ide is legyetek szívesek elküldeni (a gyorsabb válasz végett!): spman@freemail.hu

BLAM